

LİSELERE GEÇİŞ SİSTEMİ LGS



ÖĞRENCİ BİLGİLENDİRME SEMİNERİ



OKUL PSİKOLOJİK DANIŞMANI
VE REHBER ÖĞRETMENİ
HAVVANUR ÇITLAK



LİSELERE GEÇİŞ SİSTEMİ

8. sınıfın sonunda öğrencilerin öğrenimlerine hangi lisede devam edeceğini belirleyen sisteme Liselere Geçiş Sistemi (LGS) adı verilmektedir.

Mahalli (sınavsız)
Yerleştirme

Merkezi (sınav dayalı)
Yerleştirme

!Sınav girme zorunluluğı yoktur!



Merkezi (Sınavla Dayalı) Yerleřtirme

MEB tarafından belirlenen ve ilan edilen ortaöğretim okulları için sınavla öğrenci yerleřtirmesi yapılmaktadır.

Sınavla öğrenci alan okullar:

Fen Liseleri

Sosyal Bilimler Liseleri

Proje Okulları

Mesleki ve Teknik Anadolu Liseleri





Mahalli (Sınavsız) Yerleştirme

Sınavla öğrenci alan liselere yerleşemeyenler ya da sınava girmeyi tercih etmeyenler, **ilk 3 (üç) okulu Kayıt Alanından seçmek şartıyla en fazla 5 (beş) okul** tercihinde bulunabileceklerdir.

Mahalli yerleştirme, öğrencilerin ikamet adresleri ve okul başarı puanının üstünlüğü kriterlerine göre yapılır.

Değerlendirmede eşitlik olması durumunda sırasıyla; 8'inci, 7'nci ve 6'ncı sınıflardaki yıl sonu başarı puanı üstünlüğüne bakılarak yerleştirme yapılır.



Sınavsız öğrenci alacak olan okullar:



Anadolu Liseleri
Mesleki ve Teknik Anadolu Liseleri
Anadolu İmam Hatip Liseleri
Çok Programlı Anadolu Liseleri
Güzel Sanatlar ve Spor Liseleri (yetenek sınavları ile öğrenci alır.)



Mahalli yerleştirme tercihlerinde; aynı okul türünden (Anadolu Lisesi, Mesleki ve Teknik Anadolu Lisesi, Anadolu İmam Hatip Lisesi) en fazla 3 (üç) okul seçilebilir.



LİSELERE YERLEŐTİRME MERKEZİ SINAVI

TABLO 1

ALT TESTLERDE BULUNAN SORU SAYILARI

Bölüm	Süre	Alt Test*	Soru Sayısı
SÖZEL BÖLÜM	75 dakika	Türkçe	20
		T.C. İnkılap Tarihi ve Atatürkçülük	10
		Din Kültürü ve Ahlâk Bilgisi	10
		Yabancı Dil	10
SAYISAL BÖLÜM	80 dakika	Matematik	20
		Fen Bilimleri	20

*Soru kitapçığında bulunma sırasına göre verilmiştir.



- Sınav sözel ve sayısal bölüm şeklinde iki oturum hâlinde çoktan seçmeli 90 soru sorudan oluşmaktadır.
- Sınavda sorular 4 seçenekli çoktan seçmeli şekildedir.
- **3 yanlış cevap 1 doğru cevabı götürmektedir.**

Sözel Oturum

09:30

-

10:45



Sayısal Oturum

11:30

-

12:50



SORU SAYISI VE SINAV SÜRESİ

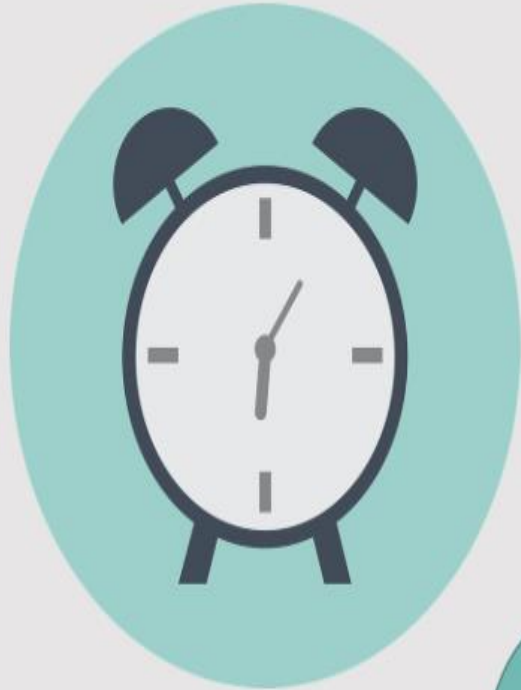

Sınav Süresi

155
dk.

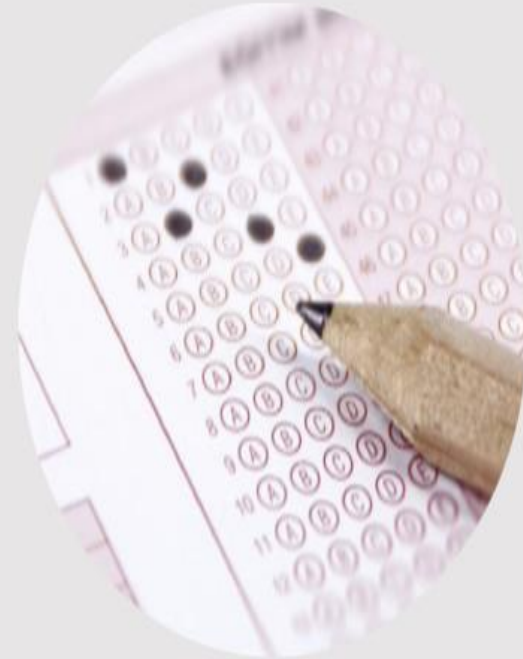

Soru Sayısı

90



MERKEZİ (SINAVA DAYALI) ÖĞRENCİ ALAN LİSELERE TERCİH İŞLEMLERİ

- **Sınavla öğrenci alan okullardan en fazla 10 okul tercih edilecek.**
- **Herhangi bir okula yerleşememesi durumunda ; sınavsız öğrenci alan okullardan birine tercihlerine göre yerleştirilecek.**



TABLO 2

**AĞIRLIKLI STANDART PUAN HESAPLANIRKEN
KULLANILAN AĞIRLIK KATSAYILARI**

Alt Test	Ağırlık Katsayıları
Türkçe	4
T.C. İnkılap Tarihi ve Atatürkçülük	1
Din Kültürü ve Ahlâk Bilgisi	1
Yabancı Dil	1
Matematik	4
Fen Bilimleri	4



**Sınavda puanı en çok etkileyen dersler sırasıyla;
Matematik, Türkçe ve Fen Bilimleridir.**



Sorular sadece 8. sınıf müfredatından gelecektir.

**Sınav soruları
öğrencilerin
bu becerilerini
ölçmeye yönelik
hazırlanmaktadır.**



Okuduğunu anlama ve yorumlama
Sonuç çıkarma
Problem çözme
Analiz / muhakeme yapma
Eleştirel düşünme
Analitik düşünme
Dikkat ve konsantrasyon
Grafik yorumlama



TERCİHLER NASIL OLACAK?



Tercihlerde öğrencinin karşısına;

1-Yerel Yerleştirme

2-Merkezi Yerleştirme,

3-Pansiyonlu Okullara Yerleştirme

ekranı olmak üzere 3 tercih ekranı çıkacak.

Yerel yerleştirme tercihi yapmak zorunlu olup, yerel yerleştirme yapmayan öğrencilere diğer tercih ekranları açılmayacak.



MAHALLİ (SINAVSIZ) YERLEŐTİRME NASIL OLACAK?

MAHALLİ (SINAVSIZ) YERLEŐTİRMEDE KRİTERLER

- 1-Öğrencinin İkamet Adresi,
- 2-Ortaöğretim Başarı Puanı,
- 3- 8. Sınıf Özürsüz Devamsızlık,
- 4-Yıl Sonu Başarı Puanı Üstünlüğü
(Sırasıyla 8,7 ve 6.sınıf)

Sırasıyla bu kriterlere göre yapılacak.

YEREL YERLEŐTİRME SİSTEMİ



Kayıt Alanı: Kendi bölgemizdeki okullar



Komşu Kayıt Alanı: Bize yakın bölgedeki okullar



Diğer Kayıt Alanı: İl/ilçemizin dışındaki okullar

Yerel yerleőtirme sistemine göre öğrenciler, ikamet adreslerine göre okullara yerleőtirilirler.

İkamet adresinde eşitlik bozulmazsa yani iki öğrencide kayıt alanında ise, OBP'si yüksek olan öğrenci okula yerleőtirilir.

Eşitlik devam ederse sırasıyla 8,7,6.sınıf YBP'larına bakılır.



MERKESİ YERLEŐTİRME NASIL OLACAK?

MERKEZİ YERLEŐTİRMEDE KRİTERLER

- 1-Sınav Puanı,
- 2-Ortaöğretim Başarı Puanı,
- 3-Yıl Sonu Başarı Puanı Üstünlüğü
(Sırasıyla 8,7 ve 6.sınıf)
- 4-8. Sınıf Özürsüz Devamsızlık,
- 5-Tercih önceliđi,
- 6-Öğrencinin Yaşı (küçük olana)

Öncelikle sınav puanına bakılacak, eşitlik olması durumunda sırasıyla diđer kriterlere bakılacak.



GÜZEL SANATLAR VE SPOR LİSELERİNE YERLEŐTİRME NASIL OLACAK?



Güzel sanatlar ve spor liselerine başvuru ve yerleőtirme işlemleri Haziran-Temmuz aylarında yapılacak.

Öğrencilerin Yetenek Sınavı (**%70**) ve OBP (**Öğretim Başarı Puanı %30**) kriterlerine yerleőtirme yapılacak.

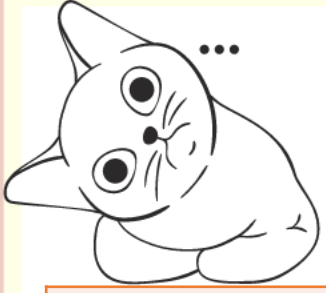

SINAVLA YERLEŐİLEN OKULLARIN KONTENJAN ve YÜZDELİK DİLİMLERİ



OKUL ADI	KONTENJANI	TABAN PUANI	YÜZDELİK DİLİMİ
Giresun / Merkez / Giresun Fen Lisesi	Fen Lisesi	463,028	4,20
Giresun / Keşap / Keşap Fen Lisesi	Fen Lisesi	443,319	7,70
Giresun / Bulancak / Bulancak Fen Lisesi	Fen Lisesi	425,109	10,90
Giresun / Görele / Görele Nihat Gürel Fen Lisesi	Fen Lisesi	408,51	13,78
Giresun / Merkez / Hamdi Bozbağ Anadolu Lisesi	Anadolu Lisesi	399,825	15,34
Giresun / Merkez / Giresun Sosyal Bilimler Lisesi	Hazırlık Sınıfı Bulunmayan Sosyal Bilimler Lisesi	384,792	18,19
Giresun / Merkez / Giresun Nurettin Canikli Anadolu İmam Hatip Lisesi	Anadolu İmam Hatip Lisesi	383,321	18,40
Giresun / Merkez / Giresun Sosyal Bilimler Lisesi	Sosyal Bilimler Lisesi	373,947	20,39
Giresun / Şebinkarahisar / Şebinkarahisar Fen Lisesi	Fen Lisesi	349,846	25,74
Giresun / Tirebolu / Tirebolu Kız Anadolu İmam Hatip Lisesi	Anadolu İmam Hatip Lisesi	291,061	42,73



OKUL ADI	OKUL TÜRÜ	TABAN PUANI	YÜZDELİK DİLİMİ
Giresun / Bulancak / Bulancak Kız Anadolu İmam Hatip Lisesi	Anadolu İmam Hatip Lisesi	274,481	49,00
Giresun / Espiye / Şehit Murat Şahin Anadolu İmam Hatip Lisesi	Anadolu İmam Hatip Lisesi	259,269	55,14
Giresun / Şebinkarahisar / Şebinkarahisar Sait Tonbul Anadolu İmam Hatip Lisesi	Anadolu İmam Hatip Lisesi	256,101	56,72
Giresun / Merkez / Yeşil Giresun Mesleki ve Teknik Anadolu Lisesi / Yiyecek İçecek Hizmetleri Alanı (Sınavlı)	Anadolu Meslek Programı	250,951	59,29
Giresun / Merkez / Yeşil Giresun Mesleki Ve Teknik Anadolu Lisesi / Konaklama Ve Seyahat Hizmetleri Alanı (Sınavlı)	Anadolu Meslek Programı	233,082	68,90
Giresun / Eynesil / Eynesil Borsa İstanbul Anadolu İmam Hatip Lisesi	Anadolu İmam Hatip Lisesi	242,498	63,50
Giresun / Merkez / Giresun 125. Yıl Mesleki Ve Teknik Anadolu Lisesi / Makine Ve Tasarım Teknolojisi Alanı	Anadolu Teknik Programı	232,812	69,03
Giresun / Merkez / Giresun Mesleki Ve Teknik Anadolu Lisesi / Elektrik-Elektronik Teknolojisi Alanı	Anadolu Teknik Programı	230,088	70,80
Giresun / Bulancak / Bulancak Anadolu İmam Hatip Lisesi	Anadolu İmam Hatip Lisesi	200,065	89,54
Giresun / Tirebolu / Şehit Yunus Yılmaz Anadolu İmam Hatip Lisesi	Anadolu İmam Hatip Lisesi	225,686	73,58
Giresun / Piraziz / Piraziz Şehit Öner Güner Anadolu İmam Hatip Lisesi	Anadolu İmam Hatip Lisesi	194,264	92,96



OKUL ADI	OKUL TÜRÜ	TABAN PUANI	YÜZDELİK DİLİMİ
Giresun / Görele / Şehit Teğmen Furkan Yayla Anadolu İmam Hatip Lisesi	Anadolu İmam Hatip Lisesi	204,373	86,88
Giresun / Tirebolu / Tirebolu Piri Reis Mesleki Ve Teknik Anadolu Lisesi / Gemi Yapımı Alanı (Sınavlı)	Anadolu Meslek Programı	190,397	94,37
Giresun / Piraziz / Piraziz İsmail Yücel Mesleki Ve Teknik Anadolu Lisesi / Makine Ve Tasarım Teknolojisi Alanı	Anadolu Teknik Programı	185,336	95,86
Giresun / Merkez / Giresun Zübeyde Hanım Mesleki Ve Teknik Anadolu Lisesi / Güzellik Hizmetleri Alanı (Sınavlı)	Anadolu Meslek Programı	173,419	98,12



YEREL YERLEŐTİRME (SINAVSIZ) İLE ÖĐRENCİ ALAN LİSELERİN OBP PUANLARI

OKUL ADI	KONTENJAN TÜRÜ	OBP
Tirebolu İskenderkaptan Mesleki ve Teknik Anadolu Lisesi	Kız/Erkek	71.9930
Tirebolu Halide Edip Adıvar Mesleki ve Teknik Anadolu Lisesi	Kız	53.1396
Tirebolu Anadolu Lisesi	Kız/Erkek	52.6730
Tirebolu Őehit İsmail Kefal Mesleki ve Teknik Anadolu Lisesi	Kız/Erkek	44.2697



SINAVA
NASIL
HAZIRLANMALIYIM ?

MERKEZİ SINAV (LGS)

HEDEF

Öncelikle kendimize bir hedef belirlemeliyiz.

ODAKLAN

Odaklanmamızı zorlaştıracak telefon, oyun, dizi vb. şeylerle aramıza mesafe koymalıyız.

PLAN

Hedefimize ulaşmak için neler yapmamız gerektiğini tespit edip, bunları planlı şekilde uygulamalıyız.

DENEME

Belli aralıklarla çalışmalarımızı denemeli, eksiklerimizi tespit etmeli ve tamamlamalıyız.



Bunları unutmamalı...

- 1) 'Ne istiyorum?' sorusunun karşılığı 'Ne fedakarlıkta bulunacağım?'dır.
- 2) Başarının ilk şartı kendine inanmak ve güvenmektir.
- 3) Başarı için çalışmak önemlidir, fakat doğru çalışmak daha önemlidir.
- 5) Verimli ders çalışmak için olmazsa olmaz şey hedefinizin olmasıdır.
- 6) Konu tekrarlarınızı yaptıktan sonra örnek soruları ve çıkmış soruları tekrar tekrar çözmeli, takıldığınız soru tiplerini öğretmenlerinize sormalısınız!
- 7) Kaygılanmanız normal. Belli bir düzeyde kaygı sizin ders çalışmanız konusunda motive edecektir.



İhtiyacınız olduđu her an psikolojik danıřman / rehber
ođretmeniniz olarak yanınızdayım.
PDR servisine gelip randevu alabilirsiniz.

Keřke demediđimiz bir sene geęirmek dileđiyle :)

